

အခြေချနေထိုင်မှုအထောက်အကူပြုအစီအစဉ် ၂၀၁၉ ခုနှစ် (ဟေးဆေး ၃၁ နှစ်) သင်တန်းသားခေါ်ယူခြင်း

ဒုက္ခသည်ကူညီရေးဌာနချုပ် (RHQ) သည် ၂၀၁၉ ခုနှစ် ဧပြီ လ မှ ဂျပန်စာသင်ယူလိုသည့်ဒုက္ခသည်များမှ လျှောက်လွှာကိုလက်ခံနေပါသည်။

အခြေချနေထိုင်မှုအထောက်အကူပြုအစီအစဉ်နှင့်ပတ်သက်၍

- လျှောက်ထားနိုင်သူ : ကွန်ဗင်ရှင်းဒုက္ခသည်အဖြစ်အသိအမှတ်ခံရသူနှင့် ၎င်းတို့ မိသားစု (မိသားစု နေထိုင်ခွင့်ဗီဇာရှိသောဇနီးခင်ပွန်းမိဘအိမ်ထောင်မကျသေးသောကလေး)
- နေရာ : အခြေချနေထိုင်မှုအထောက်အကူပြုစင်တာ (တိုကျို၊ မြို့၊ တွင်း)
- အစီအစဉ် : ဂျပန်စာသင်ခြင်း (၅၇၂ ယူနစ်)၊ လူနေမှုလမ်းညွှန်သင်ခြင်း (၁၂၀ ယူနစ်)၊ အလုပ်အကိုင်မိတ်ဆက်ခြင်း၊ နေ့လည်သင်တန်း (၆ လ)၊ ၂၀၁၉ ခုနှစ် ဧပြီ လ မှ ၂၀၁၉ ခုနှစ် စက်တင်ဘာ လ ည သင်တန်း (၁ နှစ်)၊ ၂၀၁၉ ခုနှစ် ဧပြီ လ မှ ၂၀၂၀ ခုနှစ် မတ် လ
- သင်တန်းချိန် : နေ့လည် (တနင်္လာနေ့ မှ သောကြာနေ့ ၊ ၉:၃၀ မှ ၁၅:၅၀)
ည (တနင်္လာနေ့ မှ သောကြာနေ့ ၁၈:၃၀ မှ ၂၀:၅၅)

(တဦးလျှင် ၁ ကြိမ်သာတက်ရောက်နိုင်ပါသည်။)

အခြားသော ။ ။ စင်တာသို့ အဝေးမှလာရောက်သင်ကြားရန်အခက်အခဲရှိသူများအတွက်တည်းခိုမည့်အခန်းကို ငှားပေးနိုင်ပါသည်။(နေ့လည်သင်တန်းတက်ရောက်မည့်သူများသာ)

※ သတိ

ဤအစီအစဉ်သည် ဂျပန်အစိုးရက လုပ်ဆောင်သည့်အစီအစဉ်ဖြစ်သည်။ အစီအစဉ်၏ အချက်အလက်၊ အချိန်ကာလ စသည်များမှာပြောင်လဲမှုများရှိနိုင်ပါသည်။ သင်တန်းတက်ရောက်ရန်အတွက်စစ်ဆေးမှုများရှိပါသည်။ လျှောက်ထားသော်လည်းဝင်ခွင့်မရသည့်အခါလည်းရှိပါသည်။



<လျှောက်ထားရန်

- ၁) ဖြစ်နိုင်ရင်အမြန်ဆုံး RHQ သို့ လျှောက်လွှာပေးပို့ ရန်။
- ၂) ၂၀၁၈ ခုနှစ် ၁၂ လ မှ ၂၀၁၉ ခုနှစ် ၁ လ အင်တာဗျူး၊ ကျန်းမာရေးစစ်ဆေးခြင်း
- ၃) ၂၀၁၉ ခုနှစ် ၃ လ သင်တန်းတက်ရောက်ခွင့်ရှိ/ မရှိအကြောင်းကြားခြင်း
- ၄) ၂၀၁၉ ခုနှစ် ၄ လ သင်တန်းဖွင့်လှစ်ခြင်း။

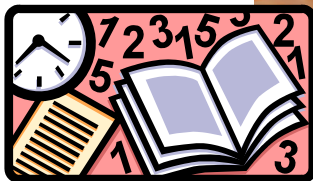

လျှောက်လွှာတင်သွင်းရန်၊ စုံစမ်းမေးမြန်းရန် ဒုက္ခသည်ကူညီရေးဌာနချုပ် (RHQ) စီမံခန့်ခွဲရေးဌာန

5-1-17 Minami Azabu Minato Ku Tokyo ,106-0047

Tel :03-3449-7013 Email gyomuka@rhq.gr.jp Web <http://www.rhq.gr.jp>

RHQ

~ ဂျပန်ဘာသာ လေ့လာသင်ယူလိုသည့်ကွန်ပင်းရှင်းဒုက္ခသည်များ ~
 ၂၀၁၉ ခုနှစ် အခြေချနေထိုင်မှုအထောက်အကူပြုအစီအစဉ်ရှင်းလင်းပွဲ

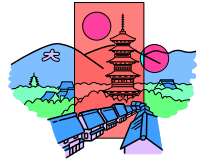

ဒုက္ခသည်ကူညီရေးဌာနချုပ် သည် ၂၀၁၉ ခုနှစ် ဧပြီလ မှစ၍ ဂျပန်ဘာသာ သင်ယူလိုသည့်ကွန်ပင်းရှင်းဒုက္ခသည် အဖြစ်အသိအမှတ်ပြုခံရသူများနှင့်၎င်း၏မိသားစုများအတွက်၊ဂျပန်အစိုးရကလုပ်ဆောင်သည့် အခြေချနေထိုင်မှု အထောက်အကူပြုအစီအစဉ် (ဂျပန်ဘာသာသင်ကြားမှု ၊ လူနေမှုလမ်းညွှန်သင်တန်း၊အလုပ်အကိုင်ရှာဖွေခြင်း) ၏ရှင်းလင်းပွဲကိုကျင်းပမည်ဖြစ်သောကြောင့်လာရောက်ကြပါရန်ဖိတ်ခေါ်အပ်ပါသည်။
 (အင်္ဂလိပ်၊မြန်မာ၊ပြင်သစ် စကားပြန်ရှိပါသည်။)



အချိန် ၂၀၁၈ ခုနှစ် ဒီဇင်ဘာလ ၂၃ ရက် (တနင်္ဂနွေနေ့) ၁၄ : ၀၀ မှ ၁၆ :၀၀ နာရီ
 နေရာ ဒုက္ခသည်ကူညီရေးဌာနချုပ် (RHQ) ၃ ထပ် အစည်းအဝေးခန်း
 (5-1-27 Minami-Azabu Minato-Ku TOKYO)
 လမ်းပန်းဆက်သွယ်ရေး Tokyo Metro Hibiya Line "HIROO" ဘူတာထွက်ပေါက် ၄
 (မြေညီထပ်တွင် Café des Prés ကော်ဖီဆိုင်ရှိပါသည်။)
 အကြောင်းအရာ ၁) အခြေချနေထိုင်မှုအထောက်အကူပြုအစီအစဉ်
 ၂) ဂျပန်ဘာသာသင်တန်းစမ်းသပ်ပို့ချခြင်း
 ၃) သင်တန်းသားဟောင်းမှသင်တန်းအတွေ့အကြုံပြောကြားခြင်း
 ၄) လျှောက်လွှာလက်ခံခြင်း၊ တိုင်ပင်ဆွေးနွေးခြင်း

သတိ

အခြေချနေထိုင်မှုအထောက်အကူပြုအစီအစဉ်သည် ဂျပန်အစိုးရမှလုပ်ဆောင်သည့်လုပ်ငန်းဖြစ်ပါသည် အစီအစဉ်၏အကြောင်းအရာ၊ကာလစသည်များပြောင်းလဲမှုရှိနိုင်ပါသည်။သင်တန်းတက်ရောက်မည့်သူများ အားစစ်ဆေးမှုများရှိသောကြောင့်လျှောက်လွှာတင်သွင်းသော်လည်းမတက်ရောက်နိုင်သူလည်းရှိပါသည်။

ရှင်းလင်းပွဲသို့ တက်ရောက်မည့်သူများသည် (၁) မှ (၃)ကိုအကြောင်းကြားပေးရန်။
 (၁) နာမည် (၂) နားလည်သောဘာသာစကား (၃) ဖုန်းနံပါတ်
 စီစဉ်သူဆက်သွယ်ရန် ဒုက္ခသည်ကူညီရေးဌာနချုပ် (RHQ) စီမံခန့်ခွဲရေးဌာန

2nd Floor, 5-1-27 Minami-Azabu, Minato-ku, Tokyo [TEL] 03-3449-7013 / 0120-090-091
 [E-mail] gyomuka@rhq.gr.jp [Website] http://www.rhq.gr.jp

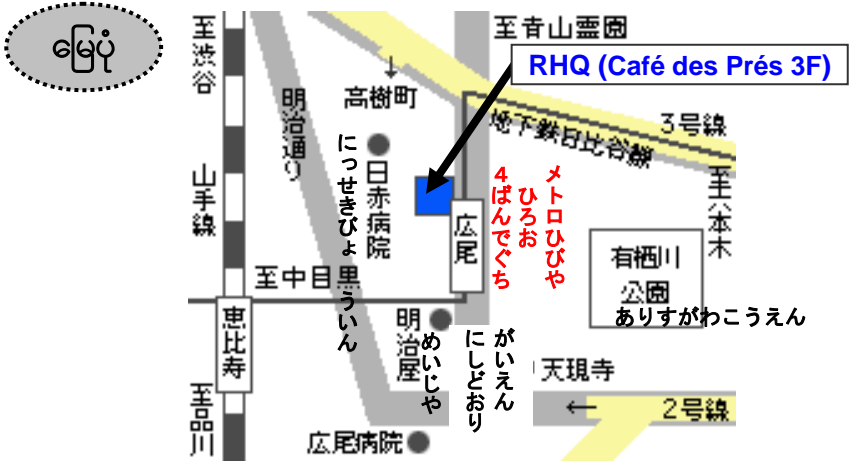

ကွန်ပင်ရှင်းဒုက္ခသည်နှင့်မိသားစုအတွက် ဂျပန်တွင်အခြေချနေထိုင်ရေးအထောက်အပံ့အစီအစဉ်

~ ဂျပန်ဘာသာလေ့လာသင်ကြားလိုသူ ၊ ဂျပန် ဓလေ့ထုံးစံများကိုသိလိုသူ ၊
အလုပ်အကိုင်ရှာဖွေလိုသူ ဒုက္ခသည်နှင့်မိသားစုအတွက် ~

အာရှလူမှုဖူလုံရေးနှင့်ပညာရေးဖေါင်ဒေးရှင်း
ဒုက္ခသည်ကူညီရေးဌာနချုပ် (RHQ)

နိဒါန်း

ဂျပန်အစိုးရသည် တရားရေးဝန်ကြီး မှ ကွန်ပင်ရှင်းဒုက္ခသည်အဖြစ် အသိအမှတ်ပြုခံရသူ နှင့် မိသားစုအတွက် အခြေချနေထိုင်ရေးအထောက်အကူပြုစင်တာတွင် ဂျပန်ဘာသာ၊ လူမှုရေးလမ်းညွှန်၊ အလုပ်အကိုင်မိတ်ဆက် ပေးခြင်းစသည့် အခြေချနေထိုင်ရေးအထောက်အပံ့အစီအစဉ်ကိုအခမဲ့ဆောင်ရွက်ပေးနေပါသည်။

- အခြေခံဂျပန်ဘာသာ ၊ ဂျပန်တွင်နေထိုင်အသက်မွေးရန်အတွက် အထောက်အကူဖြစ်စေမည့်စနစ် ၊ ဓလေ့ထုံးစံများကို ဂျပန်ဘာသာစကားဖြင့်လေ့လာနိုင်ပါသည်။
- အလုပ်လုပ်ကိုင်သူများအတွက် အလုပ်အကိုင်မိတ်ဆက်ပေးပါမည်။
- နေအိမ်မှ စင်တာသို့ တက်ရောက်နိုင်ပါသည်။ အဝေးတွင်နေထိုင်သူများ အတွက် စင်တာအနီးတွင်အခမဲ့ တည်းခိုနိုင်သည့်အခန်းကိုစီစဉ်ပေးနိုင်ပါသည်။
- စင်တာအထိအသွားအပြန်လမ်းစရိတ်ကိုထုတ်ပေးပါမည်။ (နေအိမ်မှစင်တာ ၊ စင်တာမှနေအိမ်အသွားအပြန် ထိခိုက်မှုအတွက်အာမခံထားရှိပေးပါမည်။)
- သင်တန်းတက်ရောက်စဉ်အတွင်း နေထိုင်မှုစရိတ်ရရှိမည့်အပြင် ၊ သင်တန်းဆင်းလျှင်အခြေချနေထိုင်ရေးထောက်ပံ့ငွေ (အခြေချရန်ပြင်ဆင်ခြင်းအတွက်ငွေ) ကိုလက်ခံရရှိနိုင်ပါမည်။ (စာမျက်နှာ ၃ တွင်ကြည့်ပါ)

အစီအစဉ်အသေးစိတ်

ဂျပန်ဘာသာသင်တန်း ၊ လူနေမှုလမ်းညွှန် ၊ အလုပ်အကိုင်မိတ်ဆက်

၁။ ဂျပန်ဘာသာသင်ကြားမှု (ပို့ချချိန် ၅၇၂ နာရီ ၊ ၁ ချိန် = ၄၅ မိနစ်)

- အခြေခံဂျပန်ဘာသာ (ဖတ် ၊ ရေး ၊ နားထောင် ၊ စကားပြော) စသည်တို့ ကိုသေချာစွာတက်မြောက်နိုင်ပါသည်။
- စားဝတ်နေထိုင်ရန်လိုအပ်သည့် ဂျပန်ဘာသာကိုလေ့လာသင်ယူနိုင်ပါသည်။



ဂျပန်ဘာသာသင်တန်း

၂။ လူနေမှုလမ်းညွှန် (ပို့ချချိန် ၁၂၀ နာရီ ၊ ၁ ချိန် = ၄၅ မိနစ်)

- ဂျပန်တွင်နေထိုင်အသက်မွေးရန်အတွက် အထောက်အကူဖြစ်စေမည့်စနစ်(ဆေးကုသမှု ၊ အာမခံ ၊ ပင်စင် ၊ အခွန် အစရှိသော) ဓလေ့ထုံးတမ်းများကိုလေ့လာသင်ယူနိုင်ပါသည်။
- * သင်တန်းတွင် ဂျပန်ဘာသာ နှင့် လူနေမှုလမ်းညွှန်ကိုတွဲဖက်သင်ကြားပါသည်။

၃။ အလုပ်အကိုင်မိတ်ဆက်ပေးခြင်း

- အလုပ်အကိုင်လိုသူများအတွက် အလုပ်ရှာဖွေရန်ကူညီနိုင်ပါသည်။ (မိမိလုပ်လိုသည့်အလုပ်ကို မတွေ့ နိုင်သည့်အခါလည်းရှိပါသည်။)
- အလုပ်အကိုင်ရှာဖွေရန်လိုအပ်သောလမ်းစရိတ်ကိုပေးပါမည်။
- အလုပ်ဝင်ရန်ရွေးချယ်လိုက်သောကုမ္ပဏီတွင်အလုပ်သင်စနစ်ကိုအသုံးပြုနိုင်ပါသည်။အလုပ်သင်ကာလမှာ ၁ လ မှ ၆ လ ဖြစ်ပါသည်။အလုပ်သင်ကာလအတွင်းနေထိုင်စရိတ်ကိုတချို့ကိုထောက်ပံ့ပေးပါမည်။



အလုပ်မိတ်ဆက်ပေးခြင်း

သင်တန်းအမျိုးအစားနှင့်တက်မည့်အချိန်

- သင်တန်းချိန်စုစုပေါင်း ၆၉၂ နာရီ တွင် ဂျပန်ဘာသာ သင်တန်းချိန် ၅၇၂ နာရီ (သင်တန်း ၁ ချိန် = ၄၅ မိနစ်) နှင့် လူနေမှုလမ်းညွှန်သင်တန်းချိန် ၁၂၀ နာရီ (သင်တန်း ၁ ချိန် = ၄၅ မိနစ်)
- ၆ လ သင်တန်း သို့ မဟုတ် ၁ နှစ် သင်တန်း ကိုရွေးနိုင်ပါသည်။
 ၆ လ သင်တန်း တနင်္လာနေ့ မှ သောကြာနေ့ ၉ နာရီ ၃၀ မိနစ် မှ ၁၅ နာရီ ၅၀ မိနစ် အထိ (သင်တန်းအစီအစဉ်အရ အချိန်အပြောင်းအလဲရှိနိုင်သည်)
 ၁ နှစ် သင်တန်း တနင်္လာနေ့ မှ သောကြာနေ့ ၁၈ နာရီ ၃၀ မိနစ် မှ ၂၀ နာရီ ၅၅ မိနစ် အထိ
- သင်တန်းကာလ
 ၆ လ သင်တန်း ဧပြီ လ မှ စက်တင်ဘာ လ သို့ မဟုတ် အောက်တိုဘာ လ မှ နောက်နှစ် မတ် လ အထိ
 ၁ နှစ် သင်တန်း ဧပြီ လ မှ နောက်နှစ် မတ် လ အထိ

သင်တန်းတက်ရောက်နိုင်သူ

တရားရေးဝန်ကြီး မှ ကွန်ပင်ရှင်းဒုက္ခသည်အဖြစ် အသိအမှတ်ပြုခံရသူ နှင့် မိသားစု (※၁) သို့ ရာတွင် ယခုချိန်အထိ နိုင်ငံတကာကူညီရေးစင်တာ (၂၀၀၆ ခုနှစ် မတ်လ တွင်ရပ်ဆိုင်း) နှင့် RHQထောက်ပံ့ရေးစင်တာ တို့ တွင်ဂျပန်ဘာသာစသည့်အခြေချနေထိုင်ရေးအထောက်အပံ့ကို သင်ယူပြီးသူများမပါဝင်ပါ။(※၂)

(※၁) မိသားစု ဆိုသည်မှာ ဂျပန်နိုင်ငံတွင်နေထိုင်သည့် နိုင်ငံခြားသားဖြစ်ပြီး ၊ ကွန်ပင်ရှင်းဒုက္ခသည်၏ မိသားစု အဖြစ် ဂျပန်တွင်နေထိုင်ခွင့်ရရှိထားသူကို ဆိုလိုပြီး ထိုသူများမှာ အိမ်ထောင်ဖက် ၊ မိဘ ၊ အိမ်ထောင်မကျသေးသည့် သား/သမီး များသာ။

(※၂) ကျန်းမာရေးအခြေအနေ ၊ ဂျပန်ဘာသာအရည်အချင်း တို့ ကိုကြည့်ပြီး သင်တန်းတက်ရောက်မည့်အချိန် စောင့်ဆိုင်းခြင်း ၊ သင်တန်းတက်ရောက်ခွင့်မရသည့်အချိန်မျိုးလည်းရှိပါသည်။



ရုံးခန်း

ကလေးများအခန်း

နားနေခန်း

တည်းခိုဆောင်နှင့်လူနေမှုထောက်ပံ့ကြေး

၁။ တည်းခိုဆောင်

- မိမိနေအိမ်မှသင်တန်းသို့ တက်ရောက်ရန်ဝေးကွာပြီး၊အခက်အခဲရှိသူများအတွက်အခမဲ့ တည်းခိုနိုင်သည့်အခန်းရှိပါသည်။ရက်ပေါင်း ၁၈၀ တည်းခိုနိုင်ပါသည်။
- ၆ လ သင်တန်းတက်ရောက်သူသာတည်းခိုနိုင်ပါသည်။
- မိသားစုနှင့်အတူတည်းခိုနိုင်ပါသည်။
- သင်တန်းပြီးလျှင်နေမည့်အိမ်ကို မိမိကိုယ်တိုင်ရှာဖွေရပါမည်။



တည်းခိုခန်းပုံစံ

၂။ လူနေမှုထောက်ပံ့ကြေးအစရှိသော

အခြေချနေမှုထောက်ပံ့အစီအစဉ်သို့ တက်ရောက်နေစဉ်အတွင်းရရှိမည့်ထောက်ပံ့ကြေး

နေထိုင်မှုစရိတ် (စားဝတ်နေရေးအတွက်) ※အခြေအနေပေါ်မူတည်၍မရနိုင်သည့်သူရှိသည်။	လူကြီး (၁၂ နှစ် အထက်) ၁ ရက် ယန်း ၁၅၀၀ ကလေး (၁၂ နှစ် အောက်) ၁ ရက် ယန်း ၇၅၀ ※၁ နှစ်သင်တန်းတက်ရောက်သူမှာအထက်ပါနှုန်း၏တဝက်ကို ၁နှစ်လုံးရရှိပါမည်။
လမ်းစရိတ် (ရထား/ဘက်စ် ကားခ) ※အခြေအနေပေါ်မူတည်၍မရနိုင်သည့်သူရှိသည်။	မူအားဖြင့်နေအိမ်မှသင်တန်းကျောင်းအထိအနီးဆုံးလမ်းစရိတ်
ဆေးကုသစရိတ် (ရောဂါ ဒဏ်ရာ ရသည့်အခါ)	သင်တန်းချိန်အတွင်းဖြစ်သည့် အဖျားတက်ခြင်း၊ ခေါင်းကိုက်ခြင်း ၊ သွားကိုက်ခြင်း ၊ မတော်တဆထိခိုက်ဒဏ်ရာရသည့်အခါ အရေးပေါ်ကုသ သည့်ဆေးကုသစရိတ်။နာတာရှည်ရောဂါ နှင့် တခြားရောဂါကြီးများ၏ဆေးကုသစရိတ်ကိုမထောက်ပံ့နိုင်ပါ။
အခြေချနေထိုင်မှုစရိတ် (အခြေချနေထိုင်ရန်ပြင်ဆင်မှုအတွက်)	လူကြီး (၁၆ နှစ်နှင့်အထက်) ယန်း ၁၅၆၉၀၀ ကလေး (၁၅ နှစ်အထိ) ယန်း ၇၈၄၅၀ ※အခြေချနေထိုင်ရေးအထောက်အပံ့အစီအစဉ်ပြီးချိန်တွင် ၁ ကြိမ်သာ

နေထိုင်မှု ၊ ဂျပန်ဘာသာပညာရေး ၊ အလုပ်အကိုင် ၏ တိုင်ပင်ဆွေးနွေးခြင်း

လူနေမှု၊ ပညာရေး၊ အလုပ်အကိုင်အစရှိသော အခက်အခဲ၊ ဒုက္ခများကိုဆွေးနွေးတိုင်ပင်သည့် အတိုင်ပင်ခံဝန်ထမ်းက အခမဲ့ဆွေးနွေးတိုင်ပင်ပေးပါသည်။ ကိုယ်ရေးအချက်အလက်များအားမပေါက်ကြားစေရန် ထိန်းသိမ်းသွားပါမည်။ ထို့ကြောင့်အားမနာဘဲဆက်သွယ်နိုင်ပါသည်။

- ဆက်သွယ်ရန် ၀၁၂၀-၀၉၀-၀၉၁ (အခမဲ့)
(တနင်္လာနေ့ မှ သောကြာနေ့ ၉း၃၀ မှ ၁၇း၀၀)

ဂျပန် ၊ အင်္ဂလိပ် ၊ မြန်မာ ဘာသာများဖြင့်တိုင်ပင်ဆွေးနွေးနိုင်ပါသည်။

အခြေချနေထိုင်မှုကူညီထောက်ပံ့ရေးအစီအစဉ်သည် ဂျပန်နိုင်ငံအစိုးရလုပ်ဆောင်နေသောလုပ်ငန်းဖြစ်သည်။



ဆက်သွယ်ရန် အာရှလူမှုဖူလုံရေးနှင့်ပညာရေးဖေါင်ဒေးရှင်း ဒုက္ခသည်ကူညီရေးဌာနချုပ် (RHQ)
ဌာနချုပ်ရုံး 5-1-27 MINAMIAZABU,MINATO KU,TOKYO 106-0047 Tel 03-3449-7013 Fax 03-3449-7016
ကန်ဆိုင်ရုံးခွဲ 11F JR KOBE EKIMAE NK BLD 2-1-18 NAKAMACHI ST CHUO KU KOBE HYOGO KEN 650-002
Tel 078-361-1700 Fax 078-361-1323